



Comune di **SALERNO**
Sportello Unico Edilizia

COMPARTO RESIDENZIALE_34_sub_1
Sub Comparto di Attuazione_1 - D.G.C. n° 711 del 11/06/2010



CR 34 sub comparto 1
PROGETTO di VARIANTE
al
PIANO URBANISTICO ATTUATIVO
(approvato con D.G.C. n° 490/2012)

| Tavola | Elaborato | Scala |
|---|---|--|
| 4 | STRALCIO 2 LOTTO A Sezione A-A' Sezione B-B' | 1:100 |
| Soggetto Attuatore Consorzio ARECHI 34 <i>Il Presidente p.t. dott. Massimo CIOFFI</i> | Progettazione Urbanistica arch. Donato CERONE dott. ing. Antonio ZAMBRANO dott. ing. Michele LUBRITTO | Progettazione Architettonica arch. Donato CERONE |
| Approvazione P.U.A. Publicazione P.U.A. | D.G.C. n° 490 del 25/05/2012 B.U.R.C. n° 36 del 11/06/2012 | Data: Maggio 2016 |
| IL COMMITTENTE, CON LA SOTTOSCRIZIONE DELL'ELABORATO, ACCETTA E CONDIVIDE INCONDIZIONATAMENTE TUTTE LE SCELTE PROGETTUALI, I MATERIALI, I COLORI E QUANTO ALTRO INERENTE IL PROGETTO DELL'OPERA PER CUI HA AFFIDATO L'INCARICO. OGNI MODIFICA AL PROGETTO NON AUTORIZZATA IN FORMA SCRITTA DAL PROGETTISTA COSTITUISCE VIOLAZIONE DEL RAPPORTO CONTRATTUALE, CON OGNI CONSEGUENZA DI LEGGE. | | |
| © A norma di legge il presente elaborato non potrà essere riprodotto né consegnato a terzi per usi diversi da quelli di destinazione senza l'autorizzazione scritta del titolare dello studio | | |

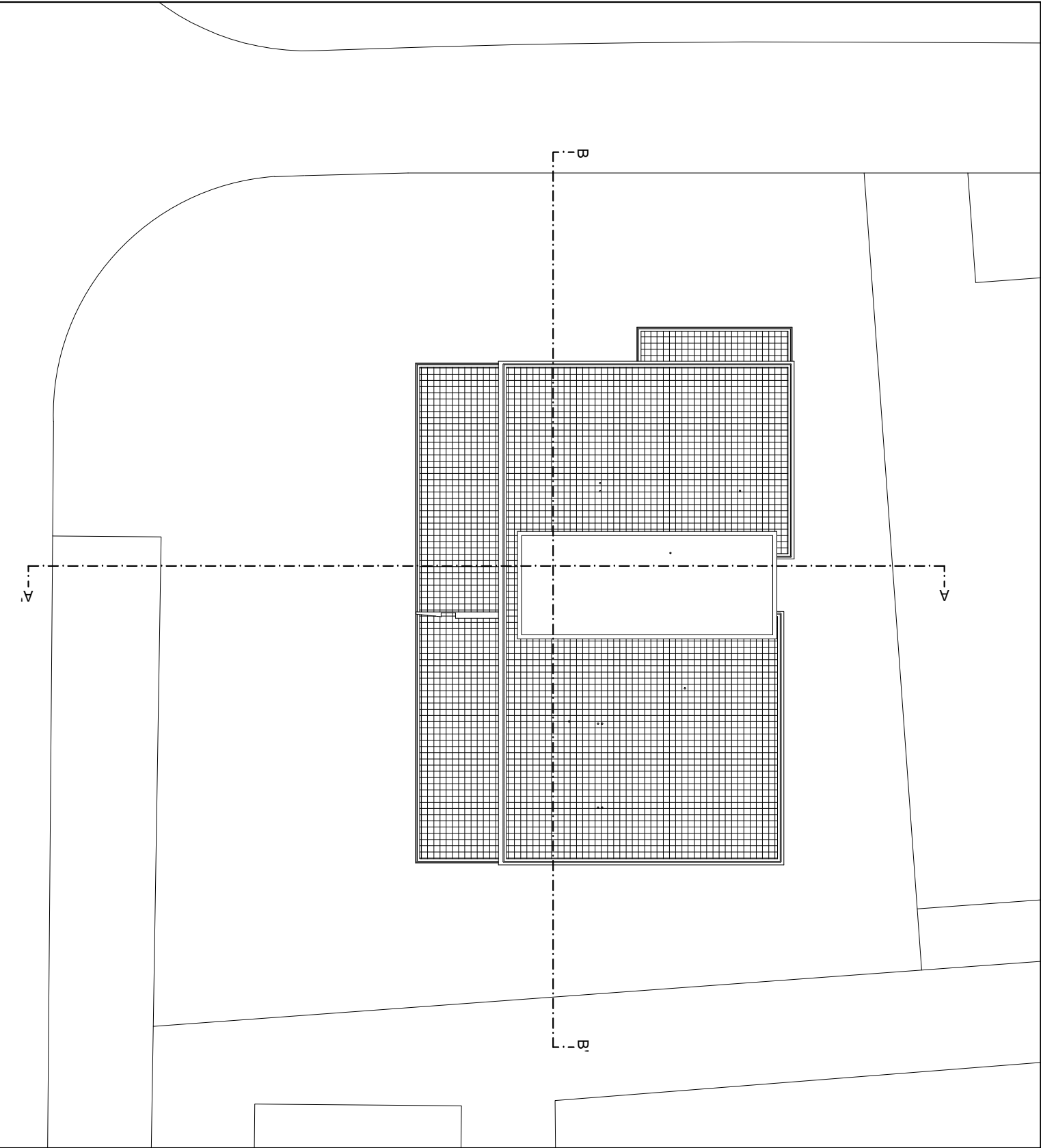

SEZIONE A-A'
SCALA 1:100

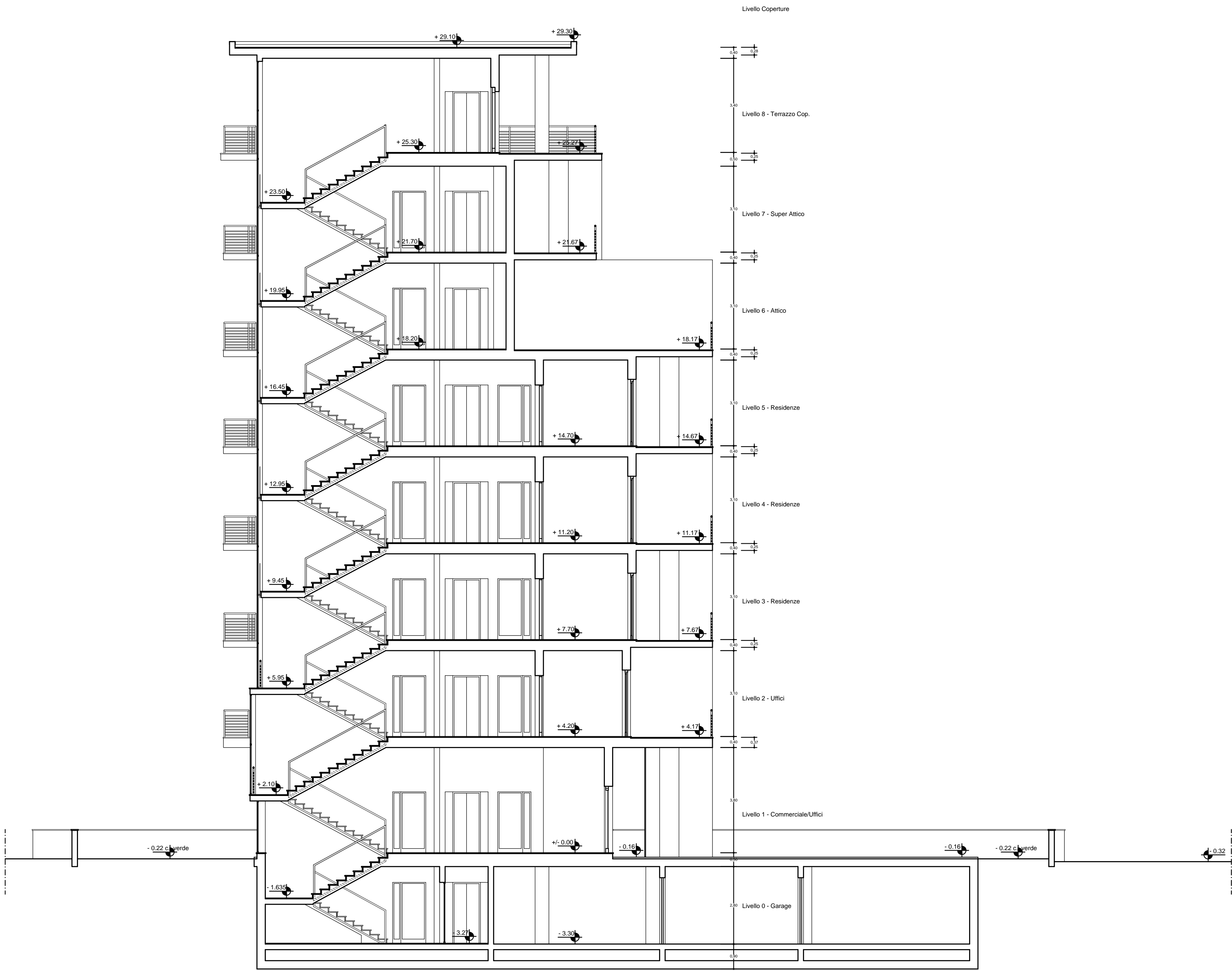

SEZIONE B-B'
SCALA 1:100

